Choir

В Небо, в Небо...

«Отче! которых Ты дал Мне, хочу, чтобы там, где Я, и они были со Мною,
да видят славу Мою, которую Ты дал Мне, потому что возлюбил Меня прежде
основания мира» (Ев. Иоанна 17:24)

Сл. и муз. Ильи ШВЕДОВА
Аранж. Дениса ПАЦЮКА

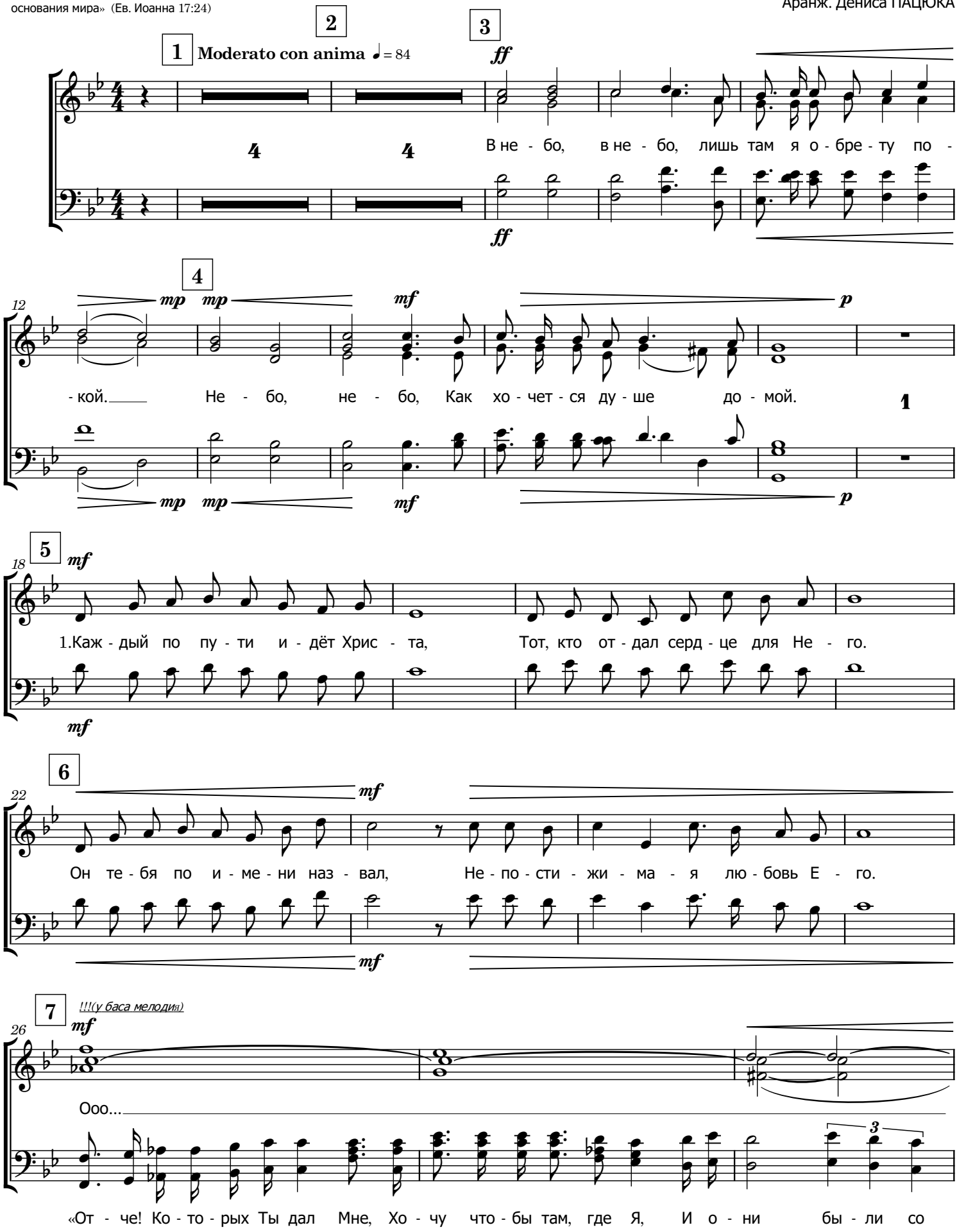

2026г. Илья Шведов, Все авторские права защищены. (ilya_shvedov_2003@bk.ru)
2026г. Аранжировка - Денис Пацюк, (pacdenis@gmail.com)

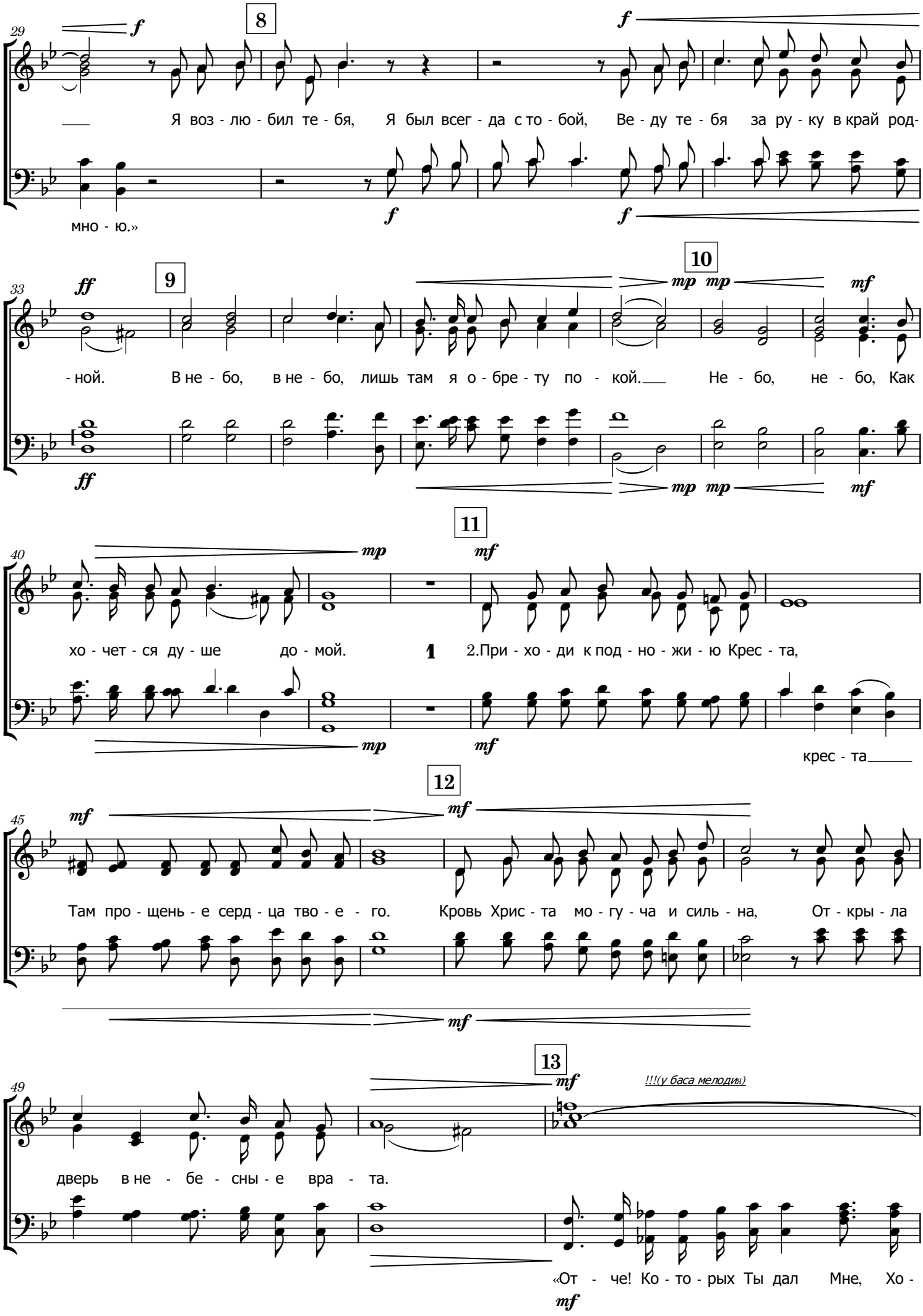
29
8
f
Я воз - лю - бил те - бя, Я был всег - да с то - бой, Ве - ду те - бя за ру - ку в край род-
мно - ю.»
33
9
ff
- ной. В не - бо, в не - бо, лишь там я о - бре - ту по - кой.
10
mp mp
Не - бо, не - бо, Как
mf
40
11
mp
хо - чет - ся ду - ше до - мой.
1
2.При - хо - ди к под - но - жи - ю Крес - та,
крес - та
12
mf
45
Там про - щень - е серд - ца тво - е - го.
Кровь Хрис - та мо - гу - ча и силь - на, От - кры - ла
13
49
!!!(у баса мелодия)
дверь в не - бе - сны - е вра - та.
«От - че! Ко - то - рых Ты дал Мне, Хо -

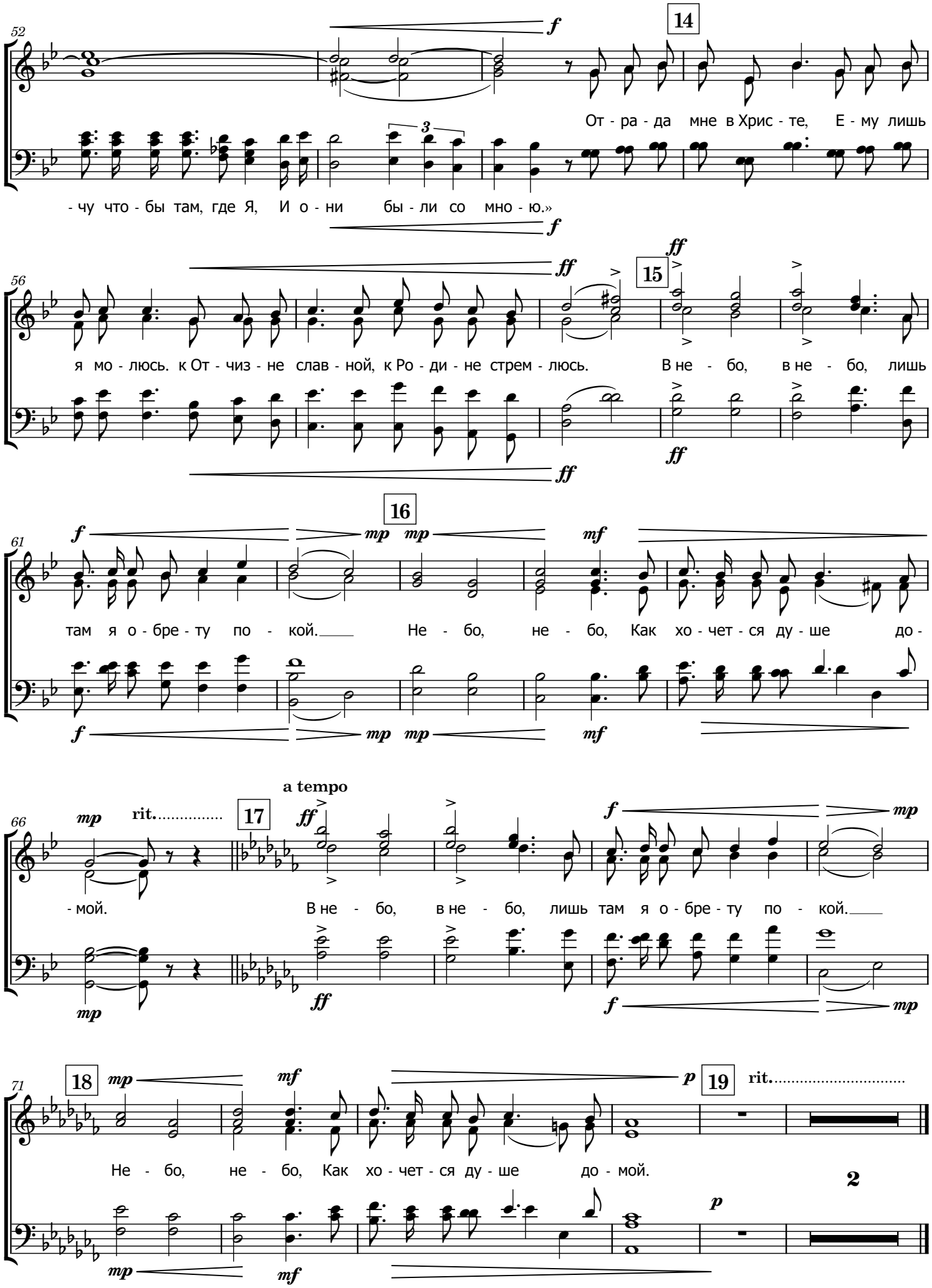
52
14
От - ра - да мне в Хрис - те, Е - му лишь
- чу что - бы там, где Я, И о - ни бы - ли со мно - ю.»
56
15
я мо - люсь. к От - чиз - не слав - ной, к Ро - ди - не стрем - люсь. В не - бо, в не - бо, лишь
61
16
там я о - бре - ту по - кой. Не - бо, не - бо, Как хо - чет - ся ду - ше до -
66
rit.
17
a tempo
- мой. В не - бо, в не - бо, лишь там я о - бре - ту по - кой.
71
18
19
rit.
Не - бо, не - бо, Как хо - чет - ся ду - ше до - мой.
2